

Vorderseite, zuerst beschreiben

Helmut Ritzel
6 Frankfurt 24
Theodor-Fischer-Weg 13
Telefon 572280

Sammler:

Abkürzungen: A = Acker Hö = Höhe S = Sand Wa = Wald
G = Gewässer L = Lehm St = Stein We = Weg, Straße
H = Heide, Hute M = Mergel Su = Sumpf Wi = Wiese

Kreis: **6 Frankfurt a. M.**

Gemarkung: **Nied (56)**

Bl. 1 a

Nr.	leer	mündliche (mundartl.) Form	amtliche Form	Bodenart	Kulturart	Bemerkungen
1		Wiesen haag			Wa	
2		Scheidlach			Wa	
3		In der Sandkaut			A Gärten	
4		Am Wald			A "	
5		Im Kremser			A "	
6		Auf dem Gleichen			A "	teilweise bebaut, Straßennamen: Auf der Gleichen
7		In der unteren Lach ✓				
8		In der Lach ✓				
9		Im Rosengarten				Straßennamen: Am Rosengarten
10		Unter dem Kirchweg				
11		Am Main				
12		Ober dem Kirchweg				
13		Im Neuengarten				
14		Auf dem Wörth				
15		An der Nidda				
16		Am Hafen				
17		Am Römerberg				

versehlt.
5. November
74

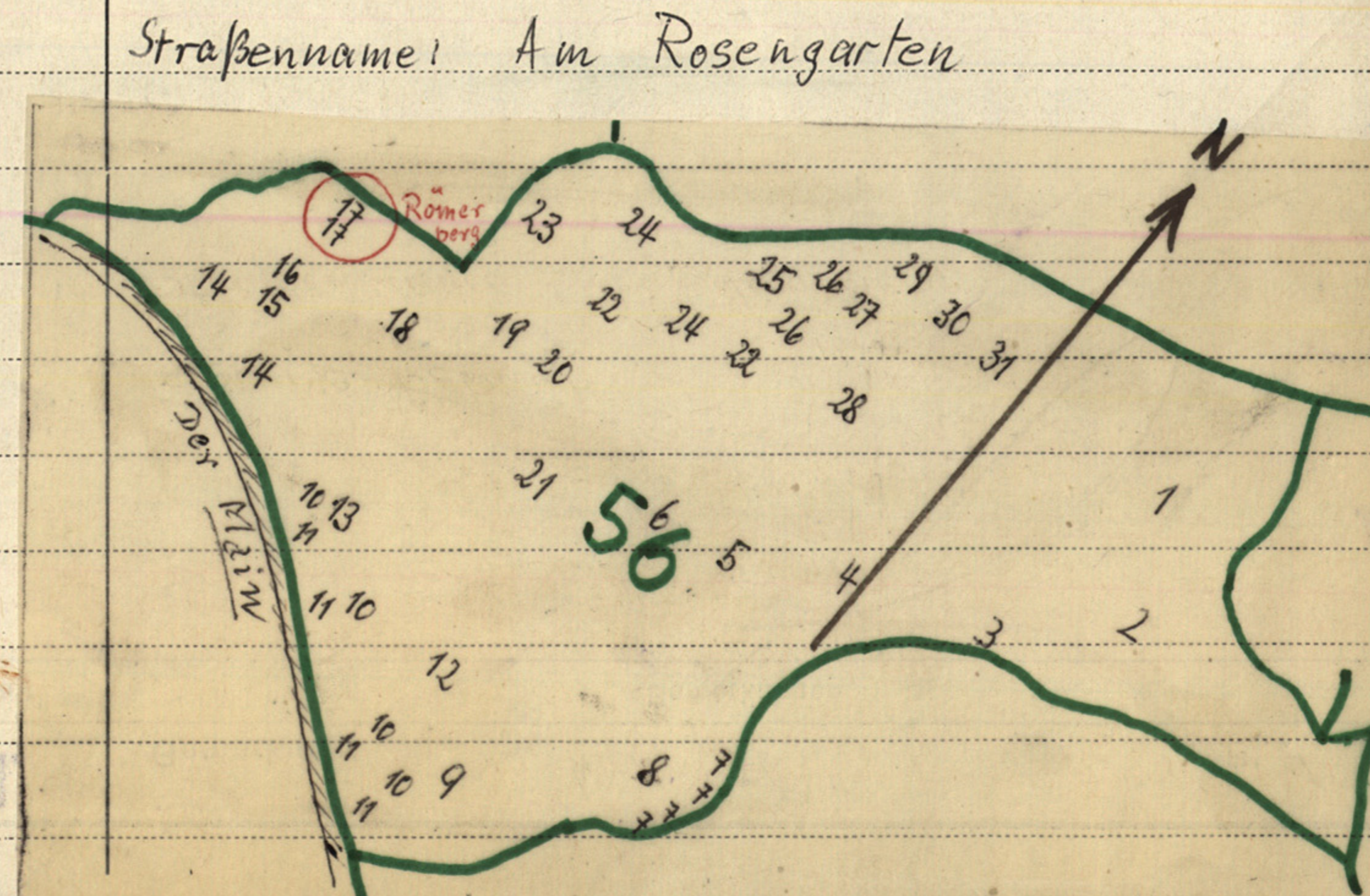

Abkürzungen: A = Acker Hö = Höhe S = Sand Wa = Wald
 G = Gewässer L = Lehm St = Stein We = Weg, Straße
 H = Heide, Hute M = Mergel Su = Sumpf Wi = Wiese

Kreis: **6 Frankfurt a. M.**

Gemarkung: *Nied (56)*

Bl. *1* b

Nr.	leer	mündliche (mundartl.) Form	amtliche Form	Bodenart	Kulturart	Bemerkungen
18			In der Krim			Straßenname: In der Krümm
19			In der Beun			" : Beunestraße
20			In der Beun			teilweise bebaut
21			Auf dem Berg			Straßenname: Auf dem Berg
22			Am Wiesenweg			
23			Am Kaiser ahl			auch in Höchst, dasselbe!
24			In der Blumenwiese			
25			Langenwiesen			
26			In der Wiesenlück			
27			Kongesweiden			
28			Vorm Wald			gestrichen bebaut Straßenname Vorm Wald
29			In den krummen Weiden			
30			Ober der Langwiese			
31			Am Faulbrunnen			Straßenname Faulbrunnenweg