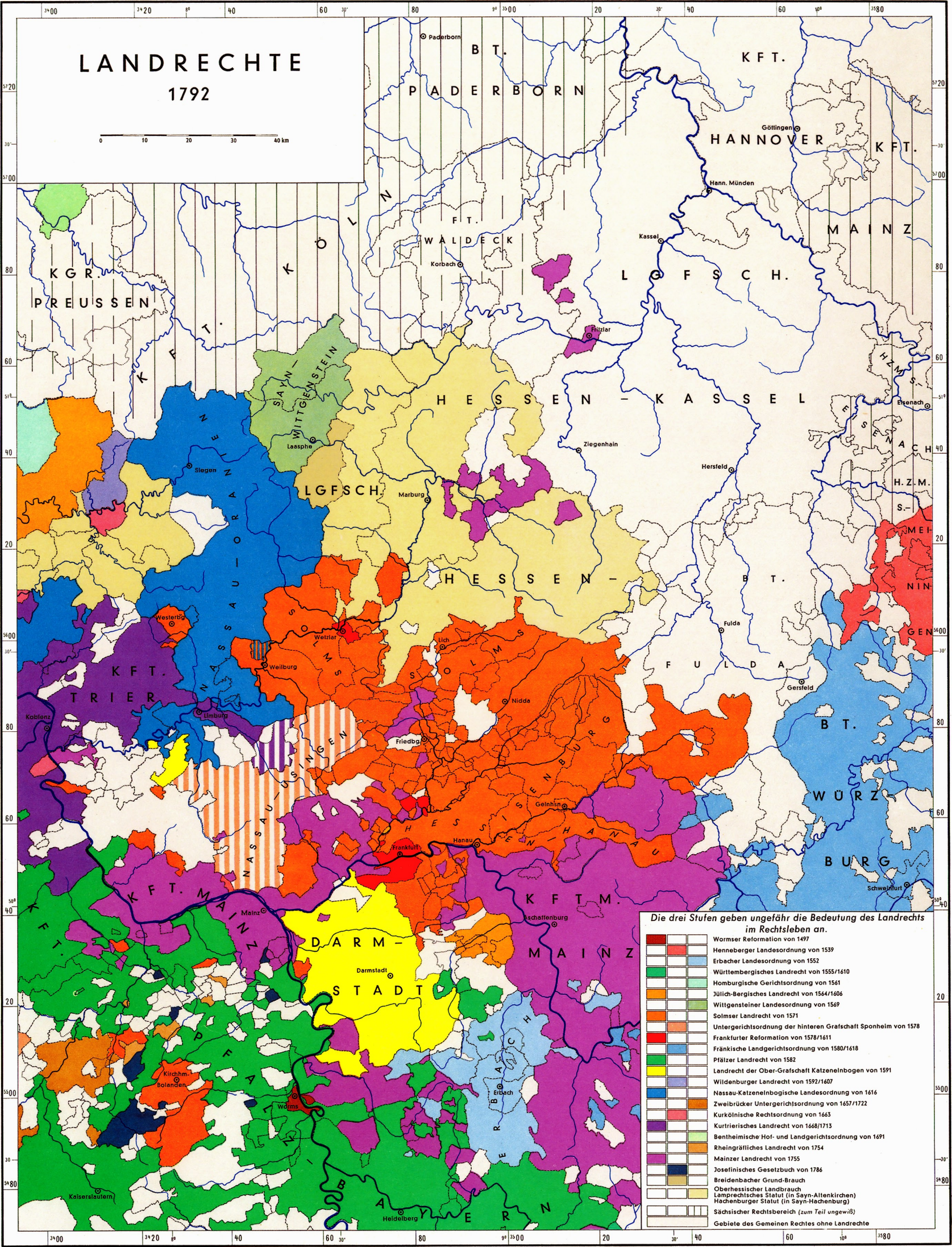

Die drei Stufen geben ungefähr die Bedeutung des Landrechts im Rechtsleben an.

- Wormser Reformation von 1497
- Henneberger Landesordnung von 1539
- Erbacher Landesordnung von 1552
- Württembergisches Landrecht von 1555/1610
- Homburgische Gerichtsordnung von 1561
- Jülich-Bergisches Landrecht von 1564/1606
- Wittgensteiner Landesordnung von 1569
- Solmser Landrecht von 1571
- Untergerichtsordnung der hinteren Grafschaft Sponheim von 1578
- Frankfurter Reformation von 1578/1611
- Fränkische Landgerichtsordnung von 1580/1618
- Pfälzer Landrecht von 1582
- Landrecht der Ober-Grafschaft Katzenelnbogen von 1591
- Wildenburger Landrecht von 1592/1607
- Nassau-Katzenelnbogische Landesordnung von 1616
- Zweibrücker Untergerichtsordnung von 1657/1722
- Kurkölnische Rechtsordnung von 1663
- Kurtrierisches Landrecht von 1668/1713
- Bentheimische Hof- und Landgerichtsordnung von 1691
- Rheingräfliches Landrecht von 1754
- Mainzer Landrecht von 1755
- Josefinisches Gesetzbuch von 1786
- Breidenbacher Grund-Brauch
- Oberhessischer Landbrauch
  Lamprechtsches Statut (in Sayn-Altenkirchen)
  Hachenburger Statut (in Sayn-Hachenburg)
- Sächsischer Rechtsbereich *(zum Teil ungewiß)*
- Gebiete des Gemeinen Rechtes ohne Landrechte